ST-001

ST-002

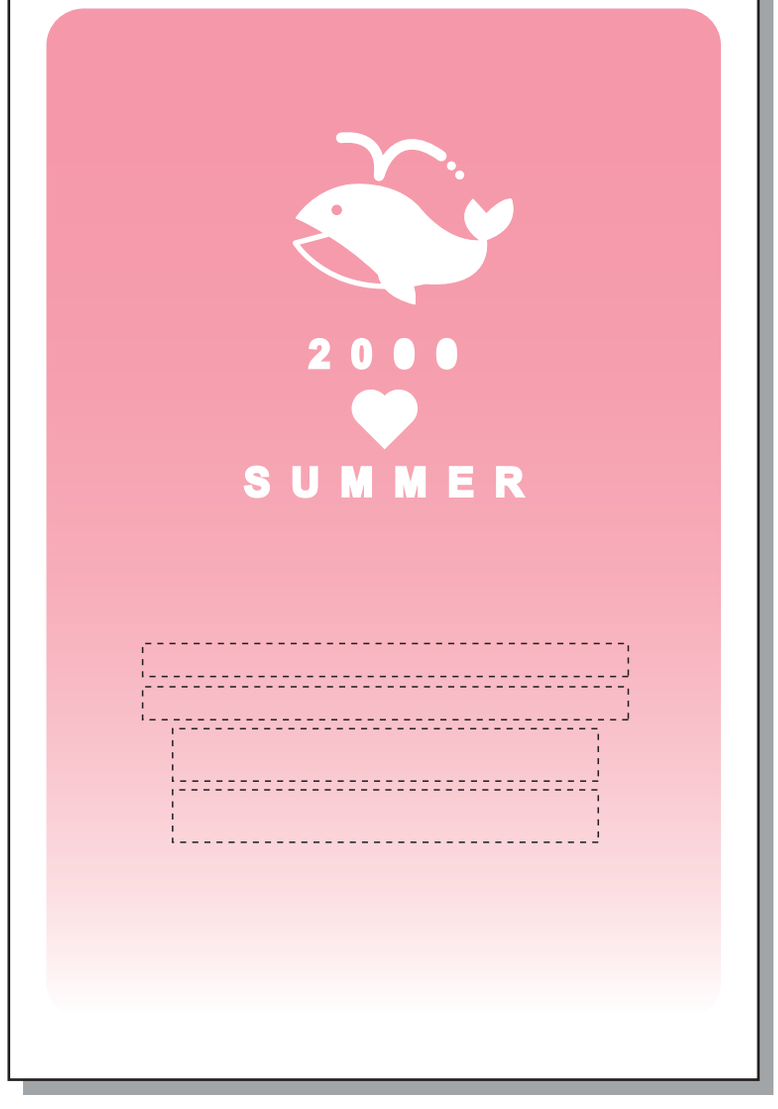

ST-003

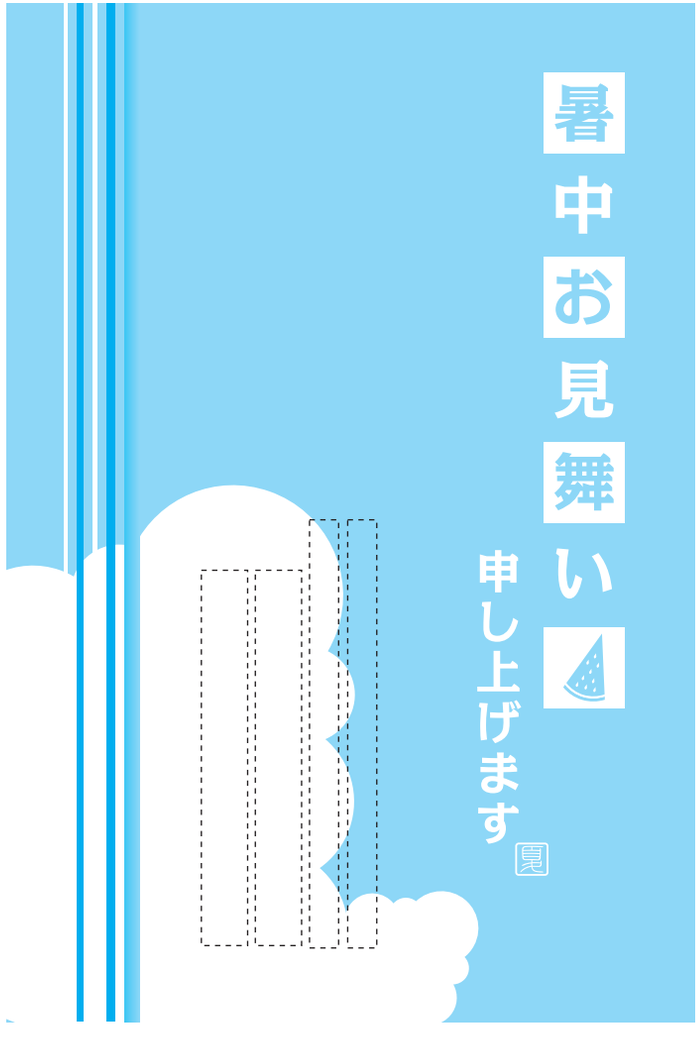

ST-004

ST-007

暑中お見舞い申し上げます
涼
2015
日頃のご愛顧を深謝し
皆様のご健勝ご発展をお祈り申し上げます
平成●●●年　盛夏

ST-008

暑中お見舞い申し上げます
平成〇〇〇年　盛夏

ST-009

暑中お見舞い申し上げます

日頃のご愛顧を深謝し
皆様のご健康ご発展をお祈り申し上げます

平成〇〇〇年　盛夏

ST-010

暑中お見舞い申し上げます

厳しい厚さが続いておりますが
いかがお過ごしでしょうか
日頃はひとかたならぬお引き立てに
あずかり厚くお礼申し上げます
酷暑の折から くれぐれも
ご自愛のほどお祈り申し上げます

平成〇〇〇年　盛夏

〒〇〇〇－〇〇〇〇
東京都台西区西上野〇－〇－〇
判　子　太　郎
電　話(〇〇)〇〇〇〇－〇〇〇〇番

ST-011

暑中御見舞い申し上げます

平素は格別のご愛顧を賜り厚くお礼申し上げます
誠に勝手ながら左記の通り夏季休業とさせて頂きます
夏季休業期間　〇月〇日（〇）～〇月〇日（〇）
ご迷惑をおかけ致しますが　何とぞご了承のほど
お願い申し上げます

平成〇〇〇年　盛夏

株式会社　判　子　商　事
代表取締役　判　子　太　郎
〒000-0000
東京都台西区西上野〇ー〇ー〇
電話（〇〇）〇〇〇〇ー〇〇〇〇番

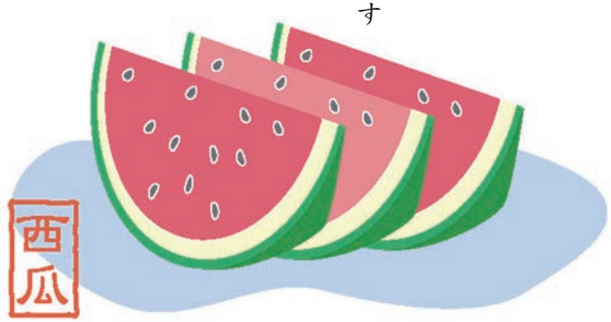

ST-012

猛暑が続いておりますが、皆様にはますますご健勝のことと存じます。
さて、今年も恒例の納涼バーゲンを下記のとおり行います。当店スタッフ一同、元気に皆様のお越しをお待ちしておりますので、是非足をお運びください。
暑さ厳しき折、皆様がお元気にお過ごしになりますことを祈りいたします。

２０００年　盛夏

納涼セール期間：〇月〇日（〇）～〇月〇日（〇）

株式会社　判　子　商　事
代表取締役　判　子　太　郎
〒000-0000　東京都台西区西上野0-0-0
電　話　00-0000-0000

ST-014

残暑お見舞い申し上げます

まだまだ暑い日が続いておりますが、いかがお過ごしでしょうか。
当店では、暑さに負けずスタッフ一同元気に皆様をお待ちしております。
猛暑ではありますが、足をお運び頂けますようお願い申し上げます。

尚、当店の夏期休暇は●月●日(●)から●日(●)となっております。

平成●●年●月

〒000-0000 東京都台西区西上野0-0-0
東町ビル2F
株式会社 判子商事
代表取締役 判子太郎
電話 00-0000-0000

ST-015

暑中お見舞い申し上げます

極暑の折柄皆々様のご健勝をお祈り申し上げます

平成　年　盛夏

ST-016

暑中お見舞い申し上げます

平素は格別のご愛顧を賜り厚くお礼申し上げます。
誠に勝手ながら下記の通り夏季休業とさせて
頂きます。
夏季休業期間　　〇月〇日（〇）～〇月〇日（〇）
ご迷惑をおかけ致しますが、何とぞご了承のほど
お願い申し上げます。

平成　　年　盛夏

ST-017

暑中お見舞い申し上げます

厳しい暑さが続いておりますがいかがお過ごしでしょうか
酷暑の折からくれぐれもご自愛のほど
お祈り申し上げます

平成　　年　　月

ST-018

暑中御見舞い申し上げます

平素は格別のお引き立てにあずかり厚く御礼申し上げます
暑さ厳しき折柄ご自愛下さい
今後ともなお一層ご愛顧のほどお願い申し上げます

平成　年　盛夏

ST-021

ST-024

暑中お見舞い申し上げます

暑さ厳しき折柄
ご自愛の程お祈り申し上げます

平成〇〇年　盛夏

〒000-0000 東京都台西区下野〇ー〇ー〇

判子 波奈子

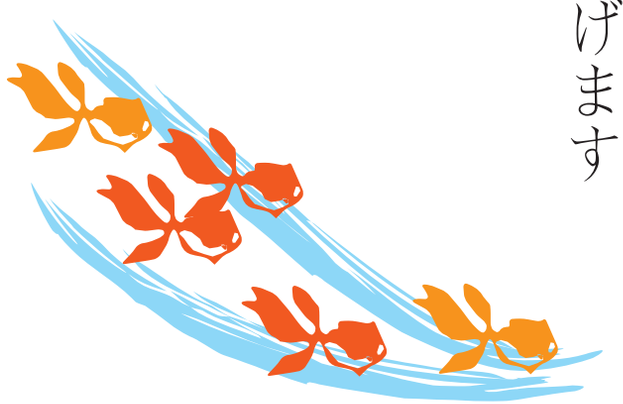

ST-025

暑さに負けずがんばりましょう
平成00年0月　吉日

〒000-0000 東京都台西区下野0-0-0-000

判子 波奈子

ST-026

〒〇〇〇－〇〇〇〇
東京都台西区西上野〇－〇－〇
電話（〇〇）〇〇〇〇－〇〇〇〇番
判　子　太　郎
花　子

ST-030

ST-032

ビールが**うまい**
季節になりました!!

暑中お見舞い申し上げます

〒000-0000 東京都台西区西上野0-0-0
居酒屋 判 子 の 宿
電 話 00-0000-0000

生ビール祭開催中
※期間中は中ジョッキを１杯サービス
※このはがきをご持参ください４名様まで有効

ST-036

株式会社 判 子 商 事
代表取締役 判 子 太 郎
〒000-0000 東京都台西区西上野〇-〇-〇
電話（〇〇）〇〇〇〇-〇〇〇〇番

ST-038

ST-040

Summer

2000

厳しい暑さが続いております
皆様にはいかがお過ごしでしょうか
ご健康をお祈りしております

〒000−0000
東京都台西区西上野0−0−0
判　子　太　郎
電　話　00−0000−0000

ST-041

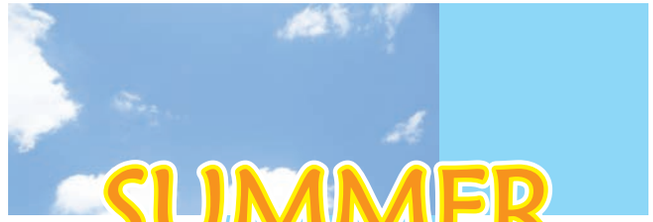

〒000-0000
東京都台西区西上野0-0-0
東町ビル2F
電 話 00-0000-0000
判 子 太 郎

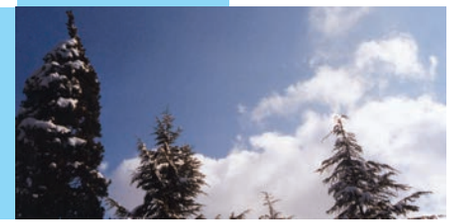

ST-043

夏のご挨拶申し上げます。

平成●●年 盛夏

〒000-0000
東京都台西区西上野0-0-0
判 子 太 郎
花 子
判 太（0才）
電 話 00-0000-0000

ST-044

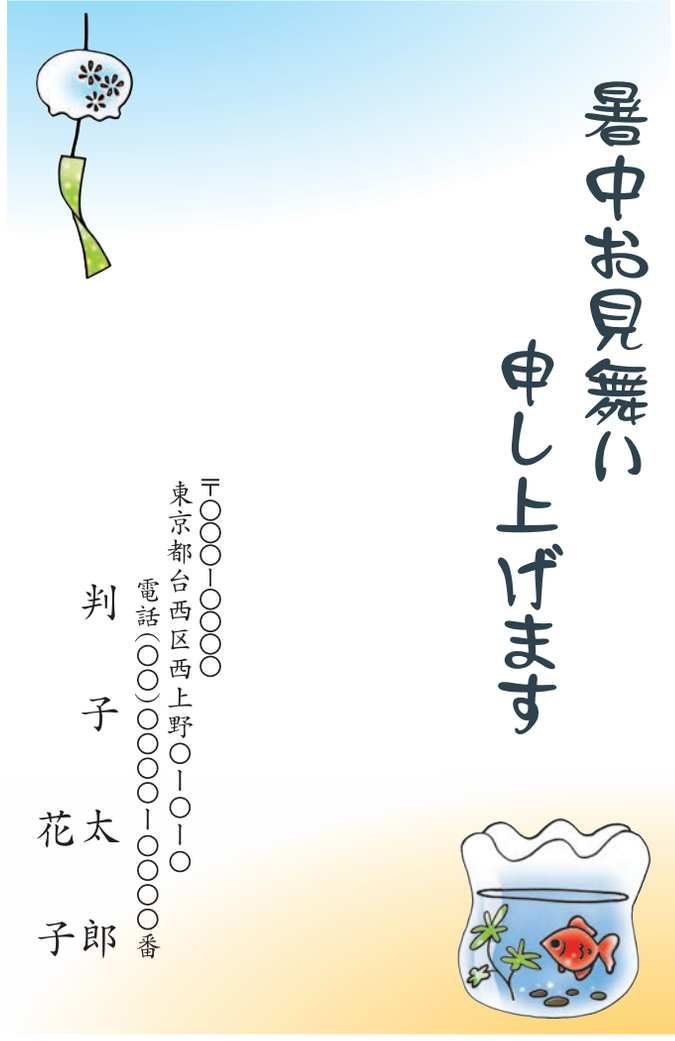
暑中お見舞い
申し上げます
〒〇〇〇－〇〇〇〇
東京都台西区西上野〇－〇－〇
電話（〇〇）〇〇〇〇－〇〇〇〇番
判子太郎
花子

ST-045

Have a nice summer ! 2000

ST-046

ST-047

暑中お見舞い申し上げます

今年も暑さの厳しい季節となりましたが
いかがお過ごしでしょうか
暑さはこれからが本番です

や

の食べすぎには

充分ご注意の上、
お体を大切にお過ごしください

判子太郎
〒000-0000　東京都台西区西上野0-0-0
TEL 00-0000-0000　FAX00-0000-0000

SY-001

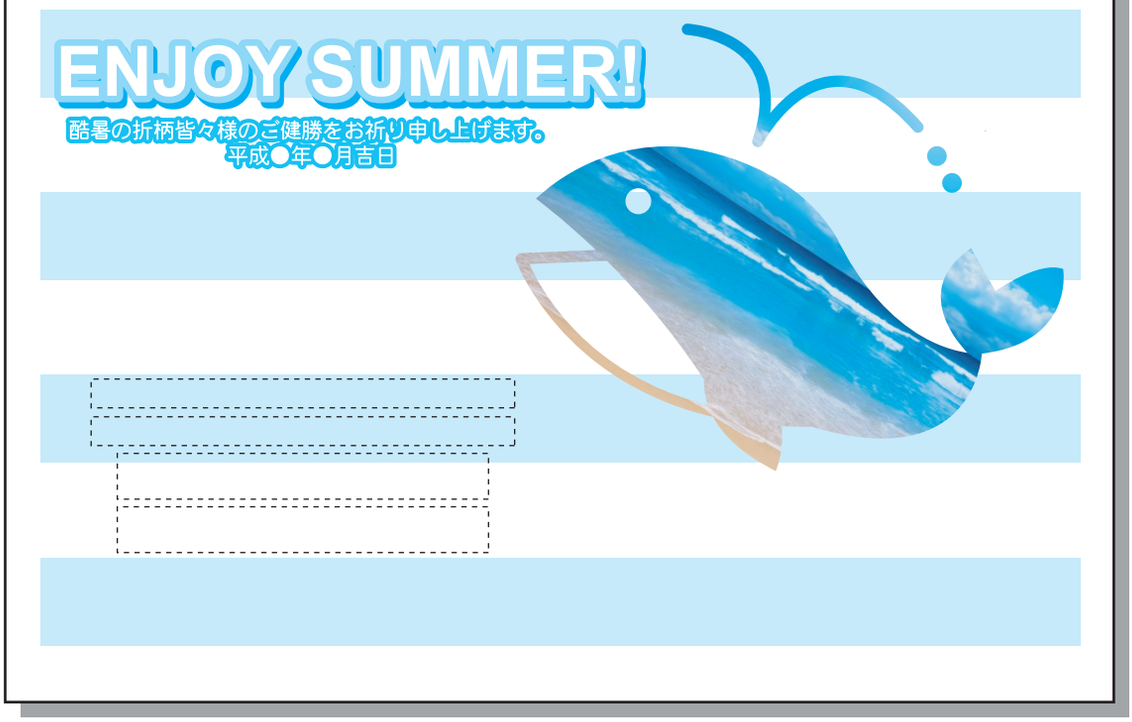
ENJOY SUMMER!
酷暑の折柄皆々様のご健勝をお祈り申し上げます。
平成●年●月吉日

SY-002

暑中お見舞い申し上げます
暑さことのほか厳しい折柄
皆様のご健康をお祈り申し上げます
20●●年 盛夏

SY-003

SY-004

暑中お見舞い申し上げます

暑い日が続きますが、いかがお過ごしでしょうか。
当店では、暑い夏を快適に過ごすための様々な
アイテムをとりそろえました。さらに日頃より
ご愛顧をいただいているお客様限定で、期間中
全品10%OFFにてご提供いたします。
是非、この機会にご来店下さい！

．　．（ ）～　．（ ）まで10%OFF!!

※必ず本状をご持参下さいませ

SY-005

暑中お見舞い
申し上げます

平成00年 盛夏

SY-008

涼

平成00年　盛夏

判子太郎

〒000-0000　東京都台西区西上野0-0-0

SY-009

SUMMER
2000
GREETING

〒000-0000
東京都台西区西上野0-0-0
判　子　太　郎
電　話　00-0000-0000

SY-011

暑中お見舞い申し上げます

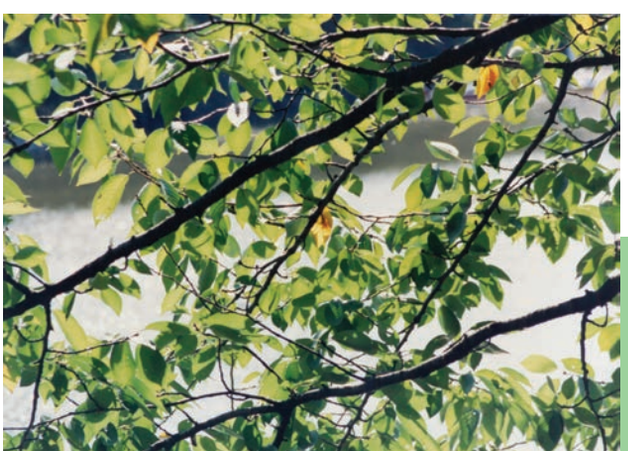

日頃のご愛顧を深謝し
皆様のご健勝とご発展を
お祈り申し上げます

平成00年0月　吉日

〒000-0000
東京都台西区下野0-0-0-000
TEL 00-0000-0000
FAX 00-0000-0000
http://www.oooo-hanko21.co.jp

判子設計事務所

SY-012

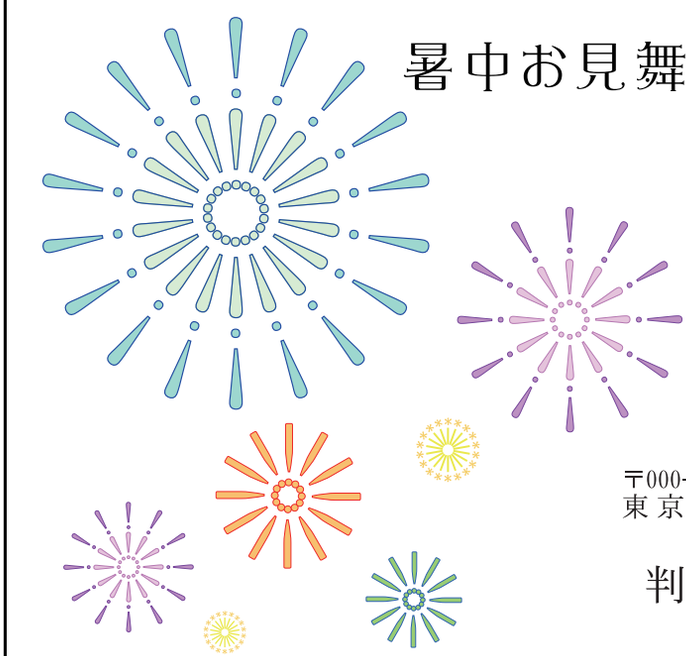

暑中お見舞い申し上げます

〒000-0000
東京都台西区西上野0-0-0
電話 00-0000-0000
判子太郎
花子

SY-016

SY-020

Have a nice summer ! 20●●
〒000-0000
東京都台西区西上野0-0-0
電 話 00(0000)0000
E-mail hanko@hanko21.co.jp
判 子 太 郎

SY-021

暑中お見舞い申し上げます
日頃のご愛顧を深謝し
皆様のご健勝とご発展を
お祈り申し上げます
平成00年0月 吉日
〒000-0000
東京都台西区下野0-0-0-000
TEL 00-0000-0000
FAX 00-0000-0000
http://www.oooo-hanko21.co.jp

SY-023

暑中お見舞い申し上げます
極暑の折柄皆々様のご健勝を
お祈り申し上げます
〒000-0000
東京都台西区西上野0-0-0
電話 00-0000-0000
判子太郎・花子
判太・判助

SY-024

Have a good summer time 2000
〒000-0000
東京都台西区西上野0-0-0
電話 00(0000)0000
E-mail hanko@hanko.com
判 子 太 郎